

**PROFILO MURO LATO SINISTRA OROGRAFICA PONTE**  
Scala 1:100

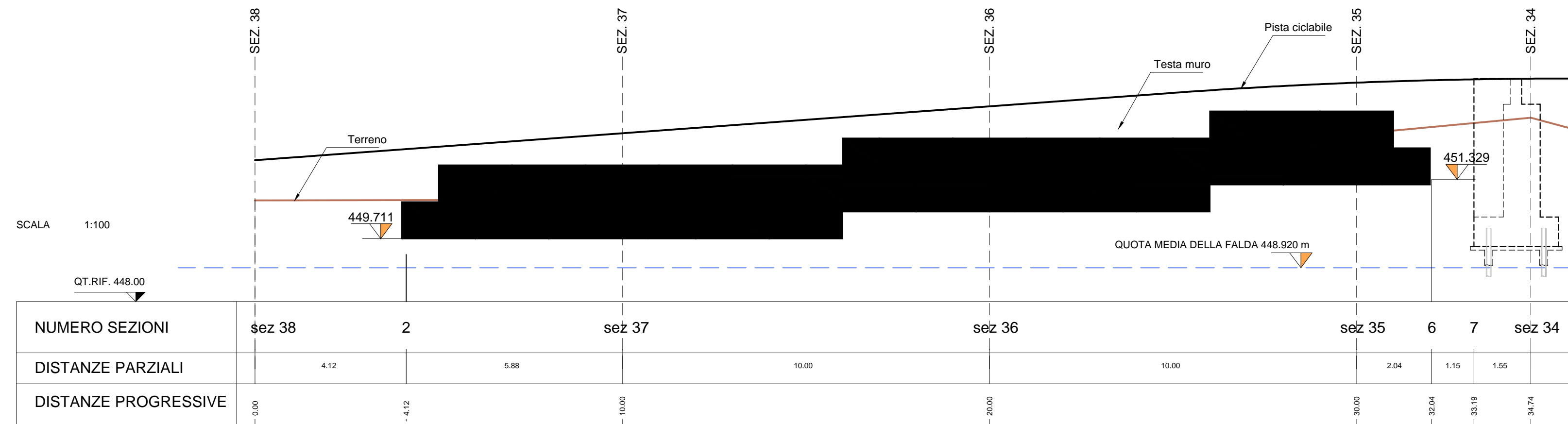

**PROFILO MURO LATO DESTRA OROGRAFICA PONTE**  
Scala 1:100

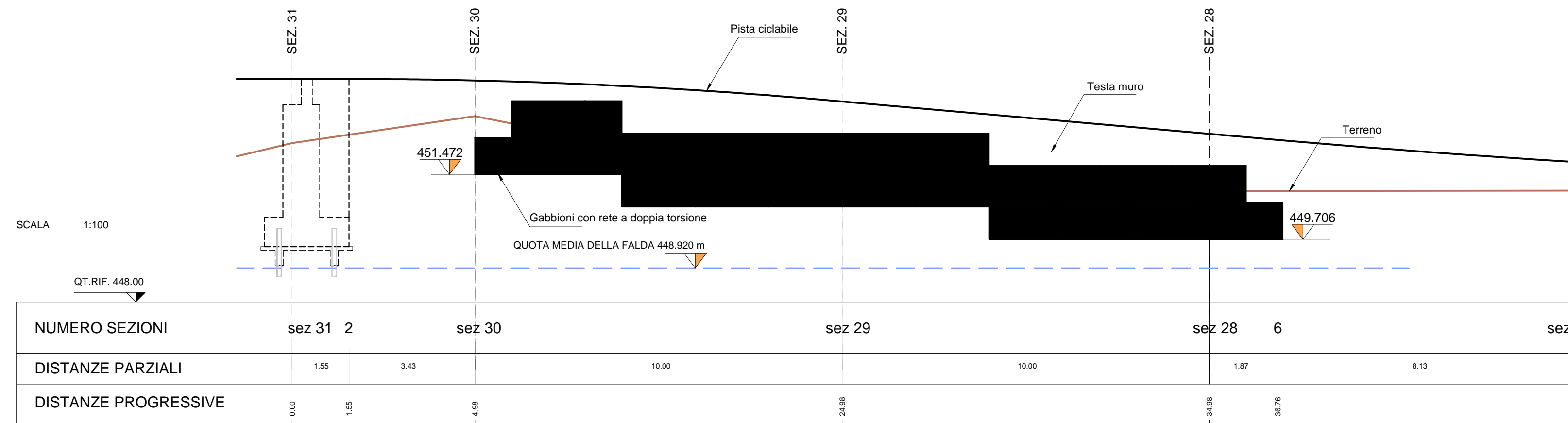

**SEZIONE TIPO**  
Scala 1:50

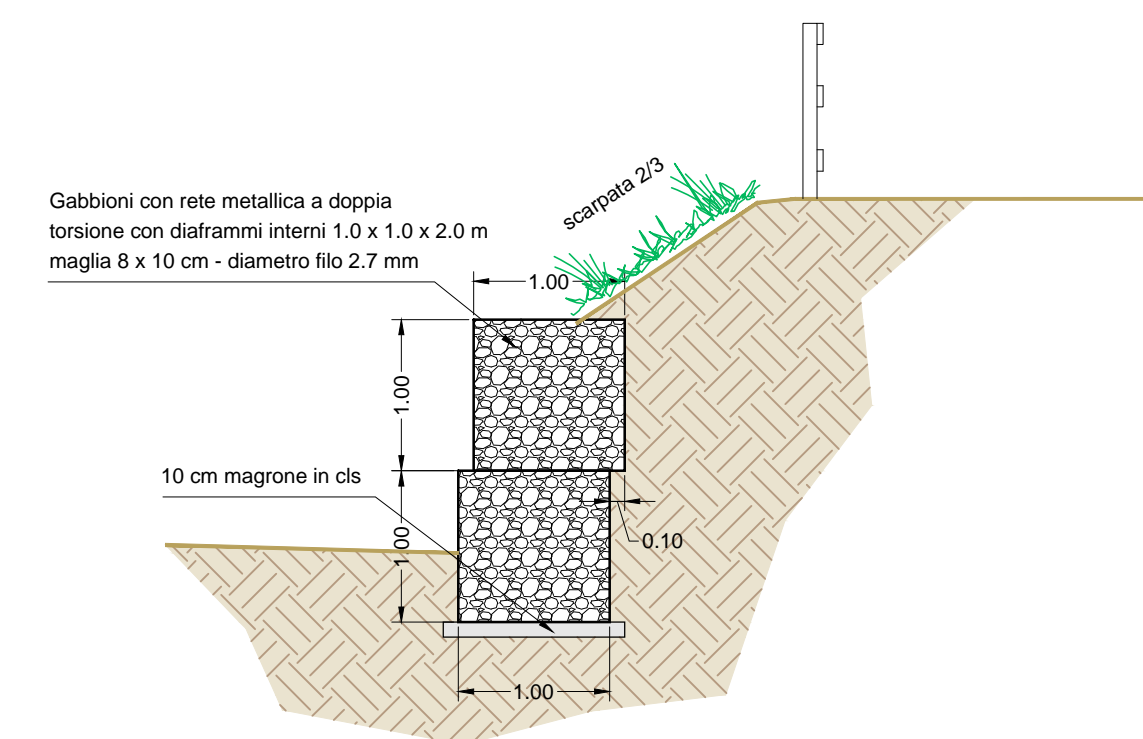

**Attenzione:**  
 Compattare in modo adeguato il terreno al di sotto del muro in gabioni.  
 Collegare ciascun gabione a quelli adiacenti secondo quanto riportato all'interno delle schede tecniche relative.  
 Dove sono presenti più strati di gabioni, effettuare uno sfalsamento tra gli elementi dei diversi strati.

**PROVINCIA AUTONOMA DI TRENTO**  
 AGENZIA PROVINCIALE OPERE PUBBLICHE  
 SERVIZIO OPERE STRADALI E FERROVIARIE  
 UFFICIO PISTE CICLOPEDONALI  
 via Gandhi 75 - 38121 TRENTO - TEL. 0461/496076 - FAX 0461/496055

**OGGETTO:**  
 C - 33 PERCORSO CICLOPEDONALE DELLA VALSUGANA  
 Tratto Civezzano - San Cristoforo  
 PERIZIA DI VARIANTE n. 3 (2/10B)  
 2° STRALCIO (loc. Valcanover - Canale)

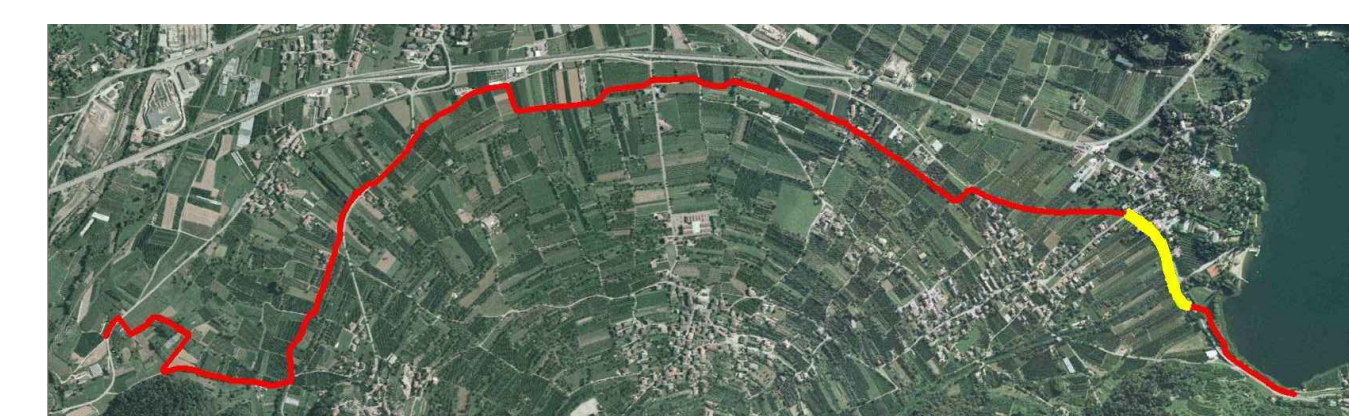

aggiornamento elaborati: Marcello Pallaoro

TITOLO TAVOLA: <b>Muri in gabioni</b>		DATA: 13 novembre 2012
COORDINAMENTO: ING. RENATA ALBERTINI		ESPROPRI: GEOM. IVAN GASPEROTTI
PROGETTISTA: ING. LUCA OSS EMER		COMUNE: PERGINE VALSUGANA
TIMBRO: ORDINE DEGLI INGEGNERI DELLA PROV. DI TRENTO Dott. LUCA OSS EMER LUCA ISCRIZIONE - LBO N° 2392		PROTOCOLLO: FILE:
GEOLOGO: ING. DANIELE SARTORELLI		RESPONSABILE PSC: ING. BRUNO MORATELLI
TIMBRO: ORDINE DEGLI INGEGNERI DELLA PROV. DI TRENTO Dott. ING. BRUNO MORATELLI ISCRIZIONE - LBO N° 1979		NUMERO TAVOLA: <b>8.03</b>

Visto I IL DIRETTORE DELL'UFFICIO: arch. Marcello Pallaoro  
 Visto I IL DIRIGENTE: ing. Luciano Martorano

**Progetto esecutivo**